

特集

農業を始めませんか

👉 今月は、お買物券付き

表紙の写真 ポインセチア

学術上の和名は「猩々木(しょうじょうぼく)」とされていますが、日本では和名はほとんど使用されずポインセチアの通名が一般的です。11月から12月頃に茎の上にある葉が赤や桃色や乳白色に美しく色付き、クリスマスが近くなると花屋に鉢物が出回ることから「クリスマスフラワー」とも呼ばれています。花言葉は「祝福する」「聖夜」「幸運を祈る」「私の心は燃えている」など。直売所「よらんかいねえ広場」にも色鮮やかなポインセチアが店頭を飾り来店客の目を楽しませています。

JA白山
(@530vzuic)白山農業協同組合
(@ja.hakusan)

農業を始めませんか



漠然と農業始めるといってもどこから手を付けて良いのか分からない人が多いと思います。

農業に興味はあるけど農業の経験も無いし、実家も農家ではないし無理じゃないかと思つていませんか。

農業には学歴や資格も必要ありませんし年齢制限もありませんので誰でも農業を始めることが出来ます。

もちろん、農業にも様々なルールや法令の制限があり、農業で生計をたてる事も簡単ではありませんが農業の持つ魅力とやりがいを感じてみませんか。

農業を始める3つの方法

農業を始めるには大きく分けて「自ら独立して開業する」「方法と農業を営営する法人等に就職する」「方法の2つがあります。

個人事業主として開業する場合は、農地や機械設備など自らで用意する必要があるため法人等に就職する場合と比べてハードルは高くなりますが、自分の思い通りに経営出来る魅力もあります。

新規就農に関して様々な支援や助成がありますので、これらを活用することで負担を軽減することが出来ます。

新規就農者への支援

新規就農者に対してJAグループを始め

様々な機関が支援を行っています。代表的な支援「新規就農者育成総合対策」で以下の資金支援を行っています。

なお、いずれの場合も**就農時年齢49歳以下が対象**ですのでご注意ください。

① 就農準備資金

就農前に栽培技術等を習得するため、都道府県等が認めた研修機関・先進農家・先進農業法人で概ね1年以上(1年につき概ね1,200時間以上)研修することを要件に就農者本人に資金を交付します。

石川県の研修機関はいしかわ農業総合支援機構が運営する「いしかわ耕稼塾」で一定の要件を満たせば研修を受けながら支援を受けることが可能です。

支援額：月12万5千円(年間最大150万円)

×最長2年間

② 経営開始資金

自ら独立して農業を開始する者に対し、農業経営の安定と確立を支援するために就農者本人に資金を交付します。申請時及び交付期間中の前年世帯所得親子及び配偶者の範囲)が600万円以下であることなど幾つか要件はありますが経営的に一番大変な農業開始時の生計を支援します。

支援額：月12万5千円(年間最大150万円)

×最長3年間

③ 雇用就農資金

これは既に農業経営を行っている法人等が就農希望者を雇用する場合に法人等に対し資金を交付するものです。法人が雇用した新規就農者にはもちろん法人から給与が支払われますが、法人に対して支援を行うことで未経験者の採用など雇用のハードルを下げ、一定の給与水準を確保する効果があります。

支援額：年間最大60万円×最長4年間

※各資金には記載以外にも受給要件があり、違反した場合は返還を求められますので詳しくは農林水産省のHPにてご確認ください。

農業の基礎知識や栽培技術を習得する

いしかわ農業総合支援機構では石川県内で就農を希望する方を対象に、幅広い農業人材の養成を行うため「いしかわ耕稼塾」を運営し各種研修を実施しています。

「いしかわ耕稼塾」には予科(40日/年・本科(240日/年・専科(毎日)があり、4月～翌年3月の1年(専科は2年まで可能)をかけて農業に必要な基礎的な栽培技術や知識を学びます。

いずれも募集定員と入塾時59歳未満

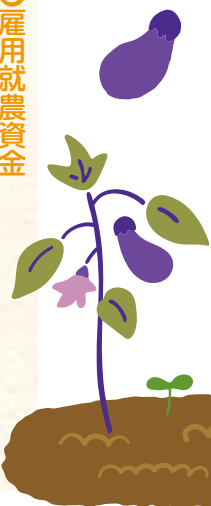

(予科は64歳未満)の年齢制限はありますが、受講料は無料(テキスト代など実費のみ)で、研修期間中は「就農準備資金(年間最大150万円)」の支援を活用することも可能です。(令和6年度の研修生募集は11月30日に終了しました。)

農業を始める

農業を始めるには、何の作物を、どこで作り、どこへ販売するか等さまざまな事を決めなければなりませんし、個人事業主として税務署への届け出等も必要となります。

もちろんJAでは肥料・農薬・種子(苗)を始め農機具の購入も出来ますし、農産物をJAやJA農産物直売所に出荷することも可能です。JA白山本店では営農部に営農指導員が常駐していますので気軽にご相談ください。

① 農地を借りる

大規模生産者の多くは農地を借りて農業を営んでおり、農地そのものを購入するケースは非常に稀です。農地の貸し借りについては不動産業者を介さず、所有者と直接交渉したりJA等で紹介してもらう等の方法がありますが、農地法の制限により農地を借りるには以下の要件があり、白山市農業委員会の許可も必要となります。なお、賃借料については地域によって異なりますがJA白山管内の平野部で10,000円/10a(用水費等を含む)程度です。

〈農地を借りるための農地上上の要件〉

1. 農地のすべてを効率的に利用すること

2. 必要な農作業に常時従事(原則、年間150日以上)すること

3. 原則50a(5,000㎡)以上の面積を経営すること

4. 周辺の農地利用に支障がないこと

② 必要な農機具や設備を導入する

例えば基幹作物である水稲作の場合では、田植機・トラクター・コンバインの3つは最低限必要で新車の場合は安いもので揃えても1,000万円程度必要となります。野菜や花卉といった園芸作物の場合は水稲作ほどの費用は掛かりませんが、それでも規模や作物に応じて定植機や管理機、噴霧器など機械が必要となります。

JAでは水稲・大麦・大豆そばの共同乾燥調製施設や野菜集出荷場を運営していますので、これを利用することによって施設への投資は抑える事ができます。

とはいえ、農業を始めるにあたって全ての機械設備を自己資金で用意することは現実的ではないので融資を利用するのが一般的です。

JAや日本政策金融公庫では新規就農者向け無利息の農業制度資金や低利の農業関連融資など各種融資を扱っていますので気軽にご相談ください。

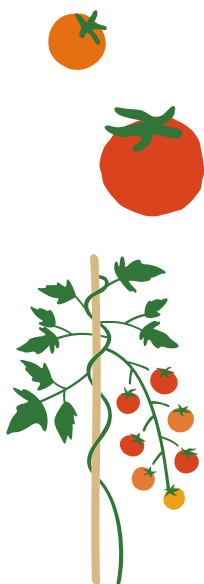

農業法人に就職して農業を始める

独立して農業を始める場合、農地や機械設備を用意し無事農産物を出荷出来たとしても十分な収入を得られる保証はありません。

JA白山管内には約1,500haの農地があり、この7割近くが農業法人等の大規模生産者によって耕作されていますが、これらの農業法人等も後継者となる人材を求めています。

JA白山管内の農業法人には農事組合法人株式会社有限会社などの法人形態があり、いずれも十分な農地があり必要な機械設備も揃い経営的にも安定した法人が大多数ですが、従事者や役員の高齢化が進み新規就農者や後継者の育成確保が急務となっている現状です。

JA白山では管内の農業法人等への就職をお手伝いしておりますので農業に興味のある方はぜひ一度ご相談ください。

また、石川県下JAで農業関係の無料職業紹介「農業のお仕事」検索サイトを運営している「べい」からも活用ください。

(<https://entori.jp/ishikawa-ken-nogyou>)

■お問合せ先

JA白山本店 営農部 076-273-5277
白山市産業部 農業振興課 076-274-9540

石川農林総合事務所 農業振興部 076-276-0371
いしかわ農業総合支援機構 076-225-7621



よらんかいねえ広場で年末年始のご用意を

今年もあつという間に年の瀬ですが年末年始の準備はお済みでしょうか？

「よらんかいねえ広場」では年末12月31日まで、年始は1月5日から営業して来店をお待ちしております。



理事会だより

第8回理事会

日時／令和5年11月29日(水)午後1時15分～

審議事項

第1号議案

系統外預金の新規取組について

第2号議案

経理規程の一部改正について

第3号議案

尾口給油所灯油ローリー車両の更新について

全議案を審議し承認されました。

報告事項

1 令和5年10月末事業実績について

2 マナー・ローndリング等対策の実施状況にかかる行政庁報告について

3 自己改革工程表実践サイクル取組状況報告について

4 その他

役員員合同新年会の開催について



営農だより

白山市議会産業建設常任委員会との 意見交換開催



11月20日、白山市役所6階会議室において白山市議会産業建設常任委員会との意見交換が開催されました。

白山市議会では市民に開かれた議会を目指し議会運営に努めており、市政の諸課題に対応するため委員会が各種団体と自由に情報及び意見を交換する意見交換会を開催しています。

今回、大変厳しい環境に置かれている管内農業の現状と課題について、当JAから柄田組合長、吉田専務、吉本営農部長、藤本総務部長の4名が出席し意見交換を行いました。

意見交換のなかで、農業者の高齢化と後継者不足が深刻化するなか山間部を中心に耕作放棄地の発生が懸念されること、また基幹作物である水稻を始めとする様々な作物でイノシシやサルなどの鳥獣被害が発生している現状を伝え、行政による支援が不可欠であることを訴えました。

また、農産物の差別化を図り、地産地消の推進や地域農業の振興を進めるうえで農林水産省が推し進める有機栽培や減肥減農薬栽培といった特色のある農産物へ取り組みが今後重要性を増すと予想され、生産者の育成の観点からも行政による後押しをお願いし意見交換を終えました。

意見交換を終えた柄田組合長は「今日の我々の意見が今後の白山市の農業政策に活かされるよう願っています。」と語った。

白山市議会産業建設 常任委員会

- 中野 進 委員長
- 上田 良治 副委員長
- 原 卓二 議員
- 山口 俊哉 議員
- 石地 宜一 議員
- 村本 一則 議員
- 藤田 政樹 議員



LINE公式アカウント \ 3,300人突破! /

お友達登録者数

LINE公式アカウントで毎週「よらんかいねえ広場」のお得な情報配信中!!

お友達登録はLINEアプリから「友だち追加」▶右の「QRコード」を読み取り。または「@530vzuic」をID検索





福井日帰りバス旅行開催（手取支店協同活動）

11月21日、手取支店で支店協同活動の一環として組合員を対象とした「福井日帰りバス旅行」を開催しました。

この日は前日までの荒天から一転し秋晴れの気持ちの良い天気となり、2台のバスに分乗した参加者54名は、「箸匠せいわ塗箸体験」、「若狭フィッシュャーマンズワーフ」、「三方五湖レインボーライン」を周り、「敦賀 氣比神宮」を参拝しました。

参加者からは「コロナ禍で数年ぶりのバス旅行でしたが、久しぶりにお会いする方もいて楽しい時間を過ごせました。また企画して欲しいですね。」との声が聞かれました。



お知らせ



手取支店 スマホ教室開催

12月6日、手取支店でスマホ初心者を対象としたスマホ教室を開催しました。

ドコモショップ野々市新庄店から講師を招き、午前の部では「カメラを使う」、「午後の部は「LINEを楽しむ」をテーマにボタン操作や画面の見方、画像の送信方法、スタンプの購入方法など基本操作を中心に分かり易く解説してもらいました。

参加者は「いつもは不安で使うことが出来なかった機能も教えてくれる先生がいると安心して操作できますね」と話しました。



アグリサポート白山でもち製造始まる

11月27日、アグリサポート白山でもちの製造が始まりました。今年も原料には管内で生産された「新大正糯」を100%使用しています。

「新大正糯」は強い粘りとコシ、絹のようなめらかさ、甘み豊かな風味が特徴で最上級のモチ米の一種です。

この日はご注文頂いている報恩講もち等の製造を行いました。この後お正月用の鏡もち、丸もち、押しもちを順次製造します。

12月20日頃から「よらんかいねえ広場」と道の駅「めぐみ白山」の店頭に並びますので、もちの最高級とされる新大正糯をぜひご賞味下さい。

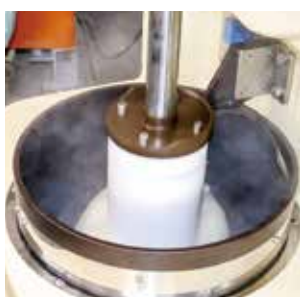



青壮年部

バケツ稲づくりコンテスト表彰式

11月11日、JA白山農業まつり会場においてバケツ稲づくりコンテストの優勝者を表彰しました。

バケツ稲コンテストはJA白山青壮年部が食農教育活動の一環として毎年行っているもので、土と肥料を入れたバケツに1株（3本）の「こしひかり」を植え、参加者に秋まで育ててもらい収穫した稲



- 1 ☆☆☆☆☆ 石代 喜代美 さん 152g
- 2 ☆☆☆☆☆ 今 つむぎ さん 145g
- 3 ☆☆☆☆☆ 西本 真由美 さん 135g



穂の重量を競うコンテストです。今年30組の参加があり、収量は30組で優勝した石代喜代美さんには徳野大神支部長からトロフィーと副賞の「特別栽培米こしひかり比咩の米」10kgが贈呈されました。

参加して頂いた皆さまありがとうございます。来年も参加をお待ちしております。

JA白山青壮年部ポリシープック研修会開催

11月17日、JA白山青壮年部は本店にてポリシープック作成に向けて、JA全青協（全国農協青年組織協議会）から作成支援担当の講師を招き、研修会を開催しました。

ポリシープックは、青壮年部の盟友が日頃から抱えている課題を掘り下げ、自助、共助、公助の観点から解決策のアイデアを出し、文章にまとめた活動方針集です。

この日の研修会では、盟友それぞれが感じている課題をグループに分かれて話し合い、最後に全体で発表し、課題を共有しました。

次回、第2回研修会では課題に対する解決策を協議し、第3回研修会で文章にまとめ、ポリシープックの完成となります。



営農資材請求書にかかる 明細書伝票の添付廃止のお知らせ

営農資材を口座振替（毎月25日）でご購入頂いた際、「請求のご案内」に同封させて頂いている個々の取引に関する「請求明細書（伝票）」の添付を令和6年から廃止致します。

「請求明細書（伝票）」に記載されていたお取引日、商品名、消費税率、数量、金額については従来通り「請求のご案内」にも記載されておりますのでこちらをご確認ください。

利用者の皆さまにはご理解賜りますようお願い申し上げます。
なお、営農資材以外のお取引については当面の間「請求明細書（伝票）」を添付致します。

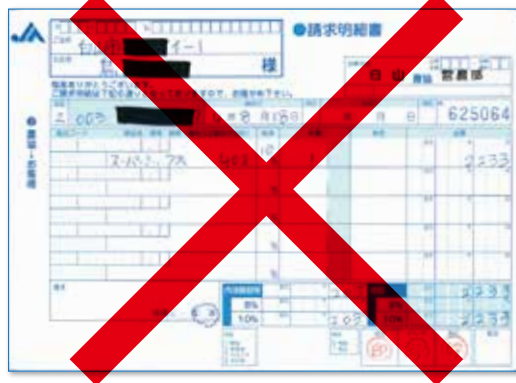

こちらの
請求明細書の添付が
廃止されます



11月26日、JA白山女性部はよらんかいねえ広場で地元産の食材を使用した「手作りコロッケ」と「きのこご飯」を販売しました。
よらんかいねえ広場オープンと同時に揚げたて熱々を販売開始、この日用意した手作りコロッケ300個ときのこご飯80パックは瞬く間に完売しました。

地域活性
女性部

「手作りコロッケ」と「きのこご飯」で地産地消

女性部は、今後も「安全・安心」な食の提供と「地産地消」を広くPRし地域利用者、組合員を支援してまいります。



**お買物券
¥100**

有効期限 2024.12.31

ダウンロード
●よらんかいねえ広場
●データでは
●Aコープ手取店
●ご使用いただけます

- このお買物券は上記店舗以外では使用できません。精算前にレジ係員へお渡ください。
- 現金との引換えはできません。
- おつりの支払いはできません。
- お1人様1枚使用できます。

JA白山
(株) ジャコム石川

令和6年春植え用 種馬鈴薯 予約受付中!

春植え用「種馬鈴薯」の予約注文を受付中です。
ご注文は5キロ箱単位での取り扱いとなりますのでご注意ください。

予約注文締切：12月28日

注文方法：本店営農部と各支店に注文書をご用意しております。
配送方法：令和6年2月に順次配送いたします。

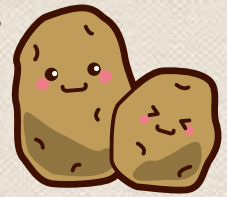

品 種	特 徴	荷 姿	予約価格(税込)	店頭価格(税込)
男 爵	肉質は白色で粉質。一般的に広く作付けされており、加熱調理するとホクホクした食感が楽しめます。粉ふきいも、コロッケなどに適しています。	5 kg箱	1,342円	1,408円
メイクイン	肉質は薄黄色でやや粘質。煮崩れしにくく、食感「男爵」より滑らかでほんのりとした甘みがあります。低温で貯蔵することで甘みが増します。肉じゃが、シチュー、カレーなどに適しています。	5 kg箱	1,430円	1,496円
キタアカリ	肉質は薄黄色で粉質。煮崩れしやすいが、「男爵」よりも甘味が強く栗に似たホクホクした食感が味わえることから人気が高い。コロッケ、ポテトサラダなどに適しています。	5 kg箱	1,386円	1,452円

お問合せ先：営農部 076-273-5277



マイカーセンター



平成30年 中古車



車体色：ブラック
走行距離：26,100km
車検：令和7年2月
オートAC/プッシュスタート/キーフリー/LEDヘッドライト/衝突被害軽減/オーディオレス/純正アルミホイール/シートヒーター(運転席)

スズキ ワゴンR HYBRID FZ

車両価格 **111.3万円** 諸費用 8.1万円
支払総額 119.4万円

平成28年 中古車



車体色：ブラウン
走行距離：17,000km
車検：車検整備付
2WD/プッシュスタート/スマートキー/LEDヘッドライト/衝突被害軽減/純正ナビ/TV(ワンセグ)/バックカメラ/純正アルミホイール

ダイハツキャスト スタイルG SAI

車両価格 **112.4万円** 諸費用 9.2万円
支払総額 121.6万円

令和5年 未使用車



車体色：ブラックメテオホワイトパールマイカ
走行距離：10km
車検：令和8年11月
プッシュスタート/スマートキー/LEDヘッドライト/衝突被害軽減/TV(フルセグ)/10.5インチディスプレイオーディオ/パノミックビューモニター/ETC2.0/純正アルミホイール/スベアタイヤ/パノラマーフ/ブラインドスポットモニター/パーキングサポートブレーキ/ドライブレコーダー(前後2カメラ)/オートハイビーム/シートヒーター(フロント左右)

トヨタ コーラクロス ハイブリッド Z FF

車両価格 **372.2万円** 諸費用 11.5万円
支払総額 383.7万円

平成30年 中古車



車体色：パール
走行距離：63,000km
車検：車検整備付
4WD/LEDヘッドライト/ETC/衝突被害軽減/純正ナビ/TV(フルセグ)/全方位モニター/純正アルミホイール/パワーバックドア/クルーズコントロール/ドライブレコーダー

日産 エクストレイル 20Xi

車両価格 **189.7万円** 諸費用 13.2万円
支払総額 202.9万円

※支払総額には、保険料、税金(法定費用含む)、リサイクル預託金相当額、登録等に伴う費用(検査・登録手続代行費用及び車庫証明手続代行費用)等、購入の際に必要な全ての費用が含まれています。※お客様の要望に基づくオプション等の費用は含まれていません。

〈お問い合わせ〉 JA白山マイカーセンター 272-0444

手軽に捨てる！おトクに回収！まとめてお掃除！

JA白山は環境保護に貢献いたします。

不用品はできる限り再使用(リユース)いたします。
資源の再生を考慮することで、地球に優しい社会を目指します。

こんなお困り事
ございませんか？

- ✓ 自分では手がつけられない！
- ✓ リサイクルショップに行くのは面倒
- ✓ 3階まで回収に来てほしい
- ✓ ハウスクリーニングもお願いしたい
- ✓ 買い取りも同時にしてほしい！
- ✓ 実家の空家整理で困っている
- ✓ 大きい家具が処分できない

そんなお悩み全て解決します！

遺品整理・ご供養 	不用品の回収整理 	不用品の買取 
ハウスクリーニング 	家屋の解体 	貴金属・ブランド品高価買取 



あなたの不用品を
社会貢献に繋げます。

お見積りは**無料**です！
お気軽にご相談ください。

例) 白山市80代お一人暮らし(不用品整理・買取)



例) 金沢市工場(不用品回収)



■ご用命はJA白山経済部経済課及び各支店まで

- ◎営農経済部経済課 (076)273-5213
- つるぎ支店(076)272-1515
 - 大神支店(076)272-0620
 - 蝶屋支店(076)278-2315
 - 手取支店(076)255-5001
 - 白峰支店(076)259-2003

JA白山 指定
seven 不用品回収 **セブン**

運営会社:ASK金澤 株式会社
一般廃棄物収集運搬業許可:金沢市 第55号
産業廃棄物収集運搬業許可:石川県知事 第179176号
古物商許可:第511030012141号
遺品整理士:一般社団法人 遺品整理士認定協会認定
解体工事業登録番号:石川県知事 登録-27 第134号



地球に
やさしい
社会を
目指して

年末年始営業のご案内

	12月 28日 (木)	29日 (金)	30日 (土)	31日 (日)	1月 1日 (月・祝)	2日 (火)	3日 (水)	4日 (木)	5日 (金)	6日 (土)
営農部	通常営業	休 配送業務は年内12/27(水)まで年始は1/9(火)から					通常営業	休		
経済部	通常営業	休					通常営業	休		
農機センター(鶴来)	通常営業 (受付のみ)	休					通常営業 (受付のみ)	休		
マイカーセンター	通常営業	休					通常営業	休		
パシュートつるぎ	通常営業	7:30~ 18:00	休					通常営業		
蝶屋給油所	通常営業	8:00~ 16:00	休					通常営業		
尾口給油所	通常営業	8:30~ 17:00	休					通常営業		
よらんかいねえ広場	通常営業	9:15~ 16:00	休					9:15~ 18:00	通常 営業	
めぐみ白山	9:30~18:00	休					10:00~17:00	9:30~18:00		
Aコープ蝶屋店	9:00~20:00	9:00~ 18:00	休		9:30~ 19:00	通常営業 9:30~20:00				
Aコープ手取店	通常営業 9:30~19:30	9:30~ 18:00	休		9:30~ 18:00	通常営業 9:30~19:30				
本店	通常営業	休					通常営業	休		
支店 (つるぎ・蝶屋・大神・手取・白峰)	通常営業	休					通常営業	休		
ATM	通常営業(8:00~21:00)									

私たちの (令和5年10月末実績参考)

組合員数	6,755名(団体含)
貯金残高	75,051百万円
貸出金残高	17,248百万円
長期共済保有高	1,749億円
購買品供給高	1,475百万円
販売品取扱高	834百万円

無料税務相談会

要予約

- 開催日時 令和5年12月25日(月) 午前9時~12時(基本30分単位)
令和6年1月25日(木)
- 開催場所 JA白山 本店
- 顧問税理士 税理士 本田 英夫 (株)アーマス
- お問い合わせ・お申込先 本店総務課 東藤

TEL 272-3333 FAX 273-0690
e-mail soumu@hakusan.is-ja.jp

お申込み順に受け付けております。

